Vita (Auszüge)
abgerufen von www.agentur-heppeler.de: Stand: 18.06.2025

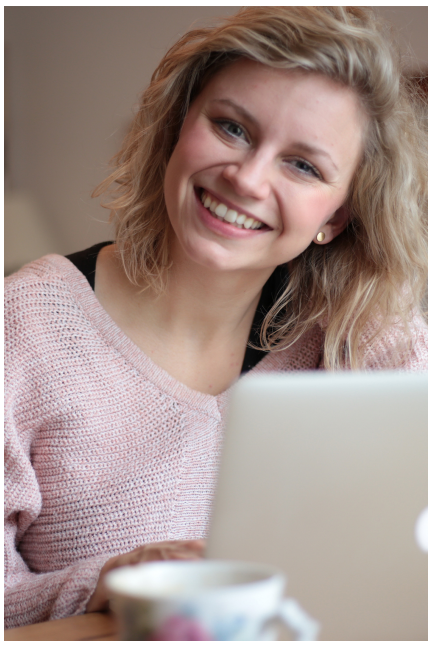

Katharina Lang

Auszeichnungen und Preise

2019 **Berufung zu den Münchner Turmschreibern**

2015 **Nominierung „Bester Blog Münchens“ für den Blog 150daystodate.de, Isarnetz Blog Award**

2015 **Ausgewählt für die PULS-Lesereihe**

Fernsehen

2025 **Morden im Norden** *Drehbuch* Produktion: ndF neue deutsche Filmgesellschaft mbH Sender: ARD

2025 **Die Spreewaldklinik - Staffel 2** Produktion: ndF neue deutsche Filmgesellschaft mbH Sender: Sat.1
Casting: Alexandra Loewe, ndF Rolle: Plot/Block 24

2025 **Bettys Diagnose** Produktion: Network Movie Film- und Fernsehproduktion GmbH Sender: ZDF
Rolle: Folge 279

2025 **Bettys Diagnose** Produktion: Network Movie Film- und Fernsehproduktion GmbH Sender: ZDF
Rolle: Folge 291

2024 **Morden im Norden** *Drehbuch* Produktion: ndf Sender: ZDF
Rolle: David gegen Goliath

2024 **Bettys Diagnose (2024)** Produktion: Network Movie Sender: ZDF
Casting: Sandra Köppe, Network Movie Film- und Fernsehproduktion GmbH Rolle: Folge 256

2022 **Watzmann ermittelt** Ein letzter Tusch Produktion: Lucky Bird Pictures GmbH Sender: ARD

Katharina Lang

2022 **In aller Freundschaft** Am offenen Herzen *Drehbuch* Produktion: Saxonia Media Filmproduktionsgesellschaft mbH
Sender: ARD

2022 **Night Owls** (in Entwicklung) *Treatment* Produktion: W&B Television GmbH & Co. KG

2021 **In aller Freundschaft** Unverstanden *Drehbuch* Produktion: Saxonia Media Filmproduktionsgesellschaft mbH Sender: ARD

2021 **Watzmann ermittelt** Freier Fall *Drehbuch* Produktion: Lucky Bird Pictures GmbH Sender: ARD
Autor: Katharina Lang

2021 **In aller Freundschaft** Folge 103 - 1005 *Drehbuch* Produktion: Saxonia Media Filmproduktionsgesellschaft mbH
Sender: ARD

2021 **Morden im Norden** Schuld und Sühne *Drehbuch* Produktion: ndF neue deutsche Filmgesellschaft mbH Sender: ARD
Co-Autor: Jonas Pflaumer

Literatur

2019 **"Ich transBIERiere & Mingamietmisere"** *Text*
Slam Text & Kurzgeschichte, Anthologie „Turmschreiber- Das bayerische Hausbuch auf das Jahr 2020“, Volk Verlag, 2019

2017 **„150 days to date – Eine Hochzeit, 150 Tage, unzählige Dates“** *Buch*
Roman, Bastei Lübbe, 2017

2015 **„Zweisam“** *Text*
Kurzgeschichte, Anthologie „Wir sind da“, Allitera Verlag, 2015

Weiteres

2021 **Schund und Schmutz** *Co-Autor, mehrere Folgen* Produktion: bumm film GmbH
Rolle: Headautorin Audible-Hörspielserie Audible Hörspiel-Serie (8x60)

2020 **Becoming Sophie** Produktion: Zero One Film, Film Five
Instagram Serie, Beratung & Pitch

2020 **Data Mirror** Produktion: Interactive Media Foundation
Webserie Webserie f. Jugendliche - Story World Bible

2019 **Vitania (AT)**
Akademie für Kindermedien, Story Wolrd Projekt

2015 **www.150daystodate.de** *Lesung, Text*
Digitales Erzählprojekt & Blog

2014 **Mursredna** *Text, Hörfunk* Produktion: Bayern 2 Sender: Radio Mikro
Radio Hörgeschichtenreihe für Kinder

Drehbuch

2019 -2020 **In aller Freundschaft - Die jungen Ärzte** *Drehbuch* Produktion: Saxonia Media Filmproduktionsgesellschaft mbH
Sender: ARD Regie: Diverse
Serie Drama

2019 **Meine Klasse - Voll das Leben** *Drehbuch* Produktion: Constantin Entertainment GmbH Sender: SAT.1 Regie: Christian Rau, Peter Spielmann
Serie

2013 -2020 **Dahoam is Dahoam** Produktion: Constantin Television GmbH Sender: BR Regie: Diverse
Serie Daily Soap Storylines & Story-Edit